## Überblick

### Informationen zum Produkt

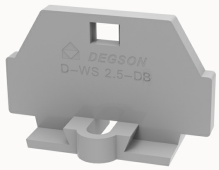


# D-WS2.5-DB-11060000100

End cover, Width: 2.5 mm, Color: gray

### Produktvorteile

### Zertifizierung von Produkten

## Technische Daten

### Produktzeichnung

### 3D-Modell

### Overview

| | |
|---|---|
| Insulation Materials | PA |
| Flame retardant grade, in line with UL 94 | V0 |
| color | Gray |

### Dimension

| | |
|---|---|
| length | 28mm |
| width | 2.5mm |
| Height | 18mm |

### Environmental conditions

| | |
|---|---|
| Ambient temperature (operation) | -40 °C ~ 105 °C（depending on derating curve） |
| Relative humidity (storage/transport) | 25%~75% |

### Environmental protection

| | |
|---|---|
| REACh SVHC | Lead 7439-92-1 |
| RoHS | No excessive harmful substances |

## Zubehör

## Die Geschäftsdaten

| | |
|---|---|
| Nummer der Bestellung | 11060000100 |
| Verpackung Einheit | 100 |
| Minimale Bestellmenge | 100 |
| Produktgewicht (ohne Verpackung) | 1.474 |